Danke für die gute Zusammenarbeit!

Schnetzer+Partner
DieOfenbauer
www.die-ofenbauer.at

Ihr Reinigungsbedarf
Fachmarkt in Schlins
Mo - Fr 08:00 - 12:00
13:00 - 17:30
www.rala.at
Eichengasse 22 | 6824 Schlins
T 05524-8353 | F 05524-8353-5
rala HYGIENE

Liepert
Malerbetrieb
Bludenz | www.liepert.at

WOLFGANG NEYER
DER ZIMMERMANN
Gilmstraße 29, A-6700 Bludenz
Mobil: 0664-73766638
E-Mail : info@neyerw.com
www.neyerw.com
Zimmerei Planung Innenausbau Restaurierung

Mallitsch
Bau– und Pflasterergesellschaft m.b.H.
Alfenzstraße 2b, 6700 Bludenz | T 05552 63357 | info@mallitsch.at | www.mallitsch.at
Wir bedanken uns für den Auftrag und die gute Zusammenarbeit!
MEISTER BETRIEB
FQP FORUM QUALITÄTSPFLASTER

BELEUCHTUNG
VOM PROFI.
STROM galerie
Schlossgasse 3 | 6850 Dornbirn | 05572 372529
info@stromgalerie.at | www.stromgalerie.at

FEUERSTEIN
Wohlfühlen mit Holz und Glas. Seit 1865.
Bundesstraße 31c | 6714 Nüziders
T +43 5552 622 21 | F DW -11
info@feuerstein.eu
www.feuerstein.eu

Müller
Die Ideengärtnerei
Naturpools, Gartengestaltung, Floristik &
ALLES für den blühenden Sommer!

Fliesen by
bad 2000
bad2000.at
Nüziders | Bundesstraße 5 | 05552 63391

ATZWANGER
Badewasseraufbereitung für Schwimmbäder
Anlagentechnik von A-Z: Umwelt, Energie, Wasser, Haus.
www.atzwanger.net Salzburg Bozen München Baar Palmanova

PREITE
Verputz | Trockenbau
Ausführung der Wärmedämmfassade sowie
der Innenputzarbeiten
Wir bedanken uns für das große Vertrauen.
Quadrella 6, Bürs | www.preite.at

devine
wellness & spa international
wir schaffen Wellnessräume zum Träumen
im Val Blu Resort - Bludenz
www.devine.at
Sauna | Infrarot | Dampfbad | Solegrotte | Private Spa | Spa Anlagen

Wir freuen uns über die Realisierung der Edelstahlschwimmbecken
und wünschen dem VAL BLU viel Erfolg.
www.berndorf-baederbau.com
berndorf bäderbau

stolz
• Heizung
• Sanitäre
• Klima
• Elektro

Pohl ZT GmbH
Architektur - Generalplanung - Bauaufsicht
Wir danken für das entgegengebrachte
Vertrauen und die gute Zusammenarbeit!
www.pohl-gmbh.com

Tag des offenen Freibades am 18. Mai

13.00 Uhr Eröffnung mit Livemusik und Grill
13.30 Uhr Schwimmwettkampf im 50-Meter-Becken
14.00 Uhr Einsatzvorführung der Wasserrettung
Bis 16.00 Uhr Spielestationen mit Abenteuersportcamp | Kinderschminken

Die Sonderbeilage erscheint als entgeltliche Einschaltung.

ZUM THEMA
Mandi Katzenmayer

Freibad für die Region

Das Val Blu Freibad bietet einfach mehr. Ein Mehr an Sportmöglichkeiten, ein Mehr an Erholung, ein Mehr für Familien mit Kleinkindern und ein Mehr an Natur. Als Bürgermeister der Alpenstadt Bludenz bin ich mit dem Ergebnis unseres gemeinsamen Projektes zufrieden.

Wir haben dieses Projekt in Bludenz beschlossen und stehen dazu. Aber nicht nur in Bludenz haben wir an einem Strang gezogen. Die Kooperation mit unseren Nachbargemeinden Bürs, Nüziders, Innerbraz, Stallehr und Lorüns ist ein starkes Zeichen. Ein starkes Zeichen einer starken Region. Ich freue mich, dass wir hier schon lange die Kirchtürme überwunden haben und uns bei solchen Projekten immer mehr zur Hand gehen. Liebe Nachbarn, danke dafür. Dank auch an das Land Vorarlberg für die Förderung.

Allen Bludenzerinnen und Bludenzern, aber auch allen Besuchern der Alpenstadt wünsche ich mit dem neuen Freibad und natürlich für die, die es gerne heiß haben – mit der neuen Sauna – recht viel Spaß, Vergnügen und Erholung. Allen, die am Bau mitgewirkt haben, möchte ich an dieser Stelle einen Dank für das gelungene Werk aussprechen.

Daten & Fakten

50m Sportbecken
Wasserfläche 1050m²
Wassertiefe 2 – 3,85m

Familienbecken
Wasserfläche 416m²
Wassertiefe 0,62 – 1,15m

2 Kinderbecken
Wasserfläche: 54m²
Wassertiefe 0,15 – 0,25m

Trio Slide Rutsche
Speedrutsche
Beachvolleyballfeld
Tischtennis
Tischfußball

Hotel: 56 Zimmer
Arbeitsplätze: 42

Wissenswertes

Der Energieverbrauch mit rund **2,8 Millionen kWh wird** durch die **Fernwärme** der Firma Getzner abgedeckt. Mit der 360 m² großen **Photovoltaikanlage**, am Dach des Hallenbades, wird außerdem grüner Strom produziert, der die Energiekosten erheblich reduziert.

Impressum | **Entgeltliche Einschaltung:** VAL BLU Resort GmbH, Haldenweg 2a, 6700 Bludenz
Redaktion: Henning Heilmann, Stefan Kirisits (Stadt Bludenz)
Umsetzung: Chiara Rudigier
Bilder: Philipp Steurer, VAL BLU Resort GmbH / Pascal Hefti / Stefan Kirisits / Henning Heilmann
Anzeigen: Russmedia Verlag GmbH, Verkäufer Mathias Raich, Gutenbergstraße 1, 6858 Schwarzach

Die Wurzeln der „Val Blu-Oase“

Aus dem Kinderbecken der 50er Jahre ist ein Alpen-Erlebnisbad entstanden, das Wünsche nach entspannter Auszeit und sportlichem Erlebnis vereint.

Im August 1958, also vor knapp 60 Jahren, entstand das erste Bludenzer Freibad – zuerst nur ein Nichtschwimmerbecken für Kinder. Fünf Jahre später kam schon das 50-Meter-Sportbecken hinzu, damit war das damalige Freischwimmbad in seinen Dimensionen schon vorbildlich. In den Jahren 1972 bis 1974 errichtete die Stadt Bludenz ein Hallenbad in der Bludenzer „Halde“. Die Badeanlage wurde 1991 aus technischen Gründen geschlossen. 1996 beschloss die Stadtvertretung, das neue Hallenbad als „Erlebnisbad mit Augenmaß und Regionalfunktion“ mit dem Bludenzer Architekten DI Richard Nikolussi zu realisieren.

Vor 20 Jahren
Im Oktober 1998 wurde das ursprüngliche Alpen-Erlebnisbad Val Blu eröffnet. In dieses wurde nicht nur eine Saunalandschaft integriert, sondern auch das städtische Freibad eingebracht. Die Indoor-Wasserwelt des Alpen-Erlebnisbades wird seither jährlich von rund 150.000 Badegästen besucht. Die Saison-Frequenz im Freibad liegt je nach der Witterung und Anzahl der Sonnentage bei bis zu 70.000 Badegästen.

Erweiterung
Am 10. Mai 2004 erfolgte der Spatenstich für die erste Val-Blu-Erweiterung. Die Errichtung des Erweiterungsbaues mit Hotel, Fitnesscenter und mehr erfolgte durch die Val Blu Resort Errichtungs- und Vewaltungsges.m.b.H, ebenfalls einer 100%-igen Tochtergesellschaft der Stadt Bludenz. Das neue integrierte Sport- und Freizeitzentrum wurde als Val Blu Resort SPA & Sports am 9. September 2005 nach einer Bauzeit von nur 15 Monaten eröffnet.

Meilenstein für die Zukunft
Die neue Saunalandschaft und das neue Freibad im Alpen-Erlebnisbad werden nach ihrer Renovierung den gestiegenen Gästezahlen und gehobenen Freizeitansprüchen gerecht. Die jetzt größte Saunawelt des Landes ist nicht nur optisch gewachsen, sondern bietet den Gästen auch zahlreiche neue Attraktionen wie die Panoramasauna am Naturbadeteich an. Das für knapp 10 Millionen Euro komplett modernisierte Bad einschließlich dem Freibad, das Sport und Urlaubsfeeling miteinander vereint, wird sicher schon bald auch Urlaubsgäste außerhalb des klassischen Einzugsbereichs anziehen.

Das Wärmebecken im Saunabereich wird auf 35 Grad aufgeheitzt.

Val Blu-Freibad in neuem Design.

Erfolgreiche Gemeindekooperation

Das Bludenzer Freibad ist nicht nur von städtischer Bedeutung. Das haben die Nachbargemeinden der Stadt erkannt. Aus diesem Grund haben sich Bürs, Nüziders, Innerbraz, Stallehr und Lorüns finanziell an der Errichtung der Anlage beteiligt.

„Daran erkennt man, dass man in der Region gut zusammenarbeiten kann. Die Gespräche über eine mögliche Unterstützung unserer Nachbargemeinden sind stets sehr positiv verlaufen. Gerade für unsere Jugend und unserer Familien werden die Gemeindegrenzen immer mehr zur Nebensache. Beim Val Blu Freibad hat sich das auch in der Finanzierung niedergeschlagen“, betont Bürgermeister Mandi Katzenmayer die Bedeutung dieser einzigartigen Kooperation. Rund 6,9 Millionen Euro hat der Bau gekostet, 530.000 Euro ist der Beitrag der Nachbargemeinden.
Die Verhandlungen haben schnell ein Ergebnis gebracht.
Es hat sich gezeigt, dass Bludenz durchaus als Bezirksstadt und Mittelpunkt der Region gesehen wird und sich deshalb die Nachbargemeinden an diesem Infrastrukturvorhaben beteiligen.
Auch das Land Vorarlberg hat das Projekt sehr positiv unterstützt. Gerade die Sportausrichtung mit dem für Wettkämpfe geeigneten Sportbecken war dabei sehr wichtig. Somit ist eine Angebotsergänzung zu den großen Bädern in Nenzing und Schruns entstanden und keine Konkurrenzsituation.

Angebotsergänzung
„Die wahre Konkurrenz zu unseren Freibädern ist das Wetter und das ist für uns ja alle gleich. Die Wirtschaftlichkeit eines Freibades entscheidet die Sonne allein“, ist sich Bürgermeister Mandi Katzenmayer bewusst.

Ein einzigartiger Blick vom Val Blu in die Berge.

Wohlfühlort mit Wasserspielen

Gelungene Auszeit: Auf 20.000 Quadratmetern bietet das neue Val Blu vom 50-Meter-Pool bis zur Panorama-Teichsauna alles, was der Erholung dient.

Wohin das Auge auch blickt – von der Saunalandschaft bis zum Freibad bietet das Val Blu den Badegäste nach seiner Renovierung einen völlig neu gestaltete Erlebniswelt. Neue Attraktionen, aber auch entspannte Ruhezonen laden im Winter wie im Sommer zu einer gelungenen Auszeit und zu Urlaubsfeeling ein.

Spa-Freunde finden im neuen Val Blu eine deutlich vergrößerte Saunalandschaft vor. Die große Panoramasauna mit Blick auf die Zimba forderne nach dem Aufguss zur Abkühlung im neu angelegten, etwa 250 m² großen Naturbadeteich auf. Anschließend wird nebenan im Infinity-Pool (35 °C) relaxed, ein Warmwassersprudelbecken zur Entspannung der Sinne. Im Innenbereich locken eine finnische Sauna, ein Dampfbad und eine Bio-Zirbensauna zu weiteren Schwitzgängen.

DI Hagen Pohl
Architekt
Pohl ZT GmbH

Das komplette Bad wurde bewusst einer umfassenden Frischzellenkur unterzogen.

Die große Saunabar mit ihrem freundlichen Service und die Saunalounge am offenen Kamin haben sich schon zu beliebten Treffpunkten entwickelt.

Entspannung pur
Vom Badesteg bis zur Akkustikholzdecke: Das neue Val Blu setzt bei der Einrichtung viele ausgewählte, gesundheitsfördernde Naturmaterialien wie Zirbe oder Weißtanne ein, die bei den Bade- und Saunagästen blitzschnell ein Gefühl der Geborgenheit hervorrufen, das dazu einlädt, mit allen Sinnen zu entspannen und durchzuatmen. Diese angenehme Wohlfühlatmosphäre setzt sich in der gesamten Einrichtung in zahlreichen Details fort, wie den schönen Blautönen und Erdtönen an den Wänden oder den eleganten Eichenmöbeln. Ein solcher Wohlfühlort zum Lesen und Genießen ist auch die Feuerstelle am Infinity-Pool. Ruheraum, Schlafraum und Hängeliegen machen Lust, bewusst die Seele baumeln zu lassen.

Badespaß für die ganze Familie.

Sport an der Sonne
Auch im neuen Freibad kommen Naturmaterialien und heimische Hölzer zum Einsatz. Dies beginnt im Eingangsbereich mit vier Holzkuben und wird im Liegebereich mit seinen Schatten spendenen Bäumen und den Liegestühlen aus Zirbenholz wieder aufgegriffen. Zum sportlichen Schwimmen lädt das komplett neu angelegte 50-Meter-Becken die Gäste ein, welches auch mit einer Zeitmessung sowie einem Ein- und Dreimeterturm aufwartet. Sonnendeck, Strandfeeling und Gastronomie laden ein, mit Blick aufs Wasser zu entspannen.

Rasant oder ruhig
Abwechslung und Erfrischung verspricht auch das 416 m² große Erlebnisbecken mit der großflächigen, zehn Meter langen Trio-Slide-Rutsche. Ein echtes Highlight ist zudem die neue, ganzjährig geöffnete (im Winter vom Hallenbad zugängliche) Speedrutsche, welche mit knapp neun Metern Höhe und 85 Metern Länge zu rasanten Fahrten mit Zeitmessung verlockt. Zu Spiel und Spaß an der Sonne laden auch das neue Beachvolleyballfeld sowie die Tischtennis- und Tischfußballplätze ein. Familien erwarten zwei großzügige Kinderbecken mit Matsch- und Spielplatz. Hinzu kommen auch noch ein Spieleraum und eine betreute Bibliothek, die mit vielen Kinderbüchern auf den Nachwuchs ausgerichtet ist.

Entspannen der Sinne in der Panoramasauna.

Rutsche mit Zeitmessung und Touchpoints.

Nachhaltige Wärmeenergie für das Val Blu

Die Getzner Textil AG als wichtiger Parnter der Stadt Bludenz.

Als e5-Gemeinde ist die Stadt Bludenz bemüht ihre Klima- und Energiebilanz immer weiter zu optimieren. Auch bei der Realisierung des neuesten Großbauprojektes, der Neugestaltung der Saunalandschaft und des Freibades des Val Blu, wurde ein besonderes Augenmerk auf Nachhaltigkeit gelegt. Ein wichtiger und verlässlicher Partner ist dabei die Firma Getzner Textil AG.

Fernwärmenetz
Im Rahmen ihres täglich laufenden Produktionsbetriebes erzeugt die Firma Getzner Textil eine große Menge an Abwärme, die das Unternehmen zur Generierung von Fernwärme zur Verfügung stellen kann. Zusammen mit dem Val Blu und der Stadt Bludenz wurden daher Pläne zur Energieversorgung des neuen Freibades angedacht. Die seitdem entwickelten Pläne für dieses umweltfreundliche Energiekonzept wurden nun schließlich umgesetzt. Die Firma Getzner Textil versorgt das Val Blu künftig mittels Fernwärme mit der nötigen Energie.

Nachhaltigkeit in der Region
Der Ausbau des Fernwärmenetzes wurde dabei gänzlich durch die Getzner AG getragen, rund 700.000 Euro investierte der Projetbetreiber in die Erweiterung. Für die Stadt Bludenz und deren Tochtergesellschaft, die VAL BLU Resort GmbH, entstanden mit dem Bau der neuen Leitungen keinerlei Kosten. Für den Anschluss des Val Blu an das bereits bestehende Fernwärmenetz mussten 900 Meter an neuen Leitungen verlegt werden. Zusammen mit der 360 m² großen Photovoltaikanlage am Dach des Hallenbades bildet die Anbindung des Val Blu an das städtische Fernwärmenetz einen bedeutenden Beitrag zur Nachhaltigkeit in der Region.

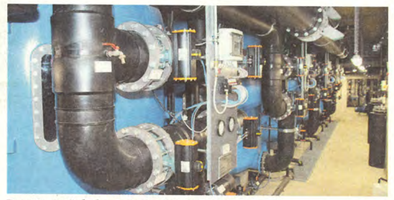

Das Herzstück der Badewasseraufbereitung.

Strom gewonnen aus Sonnenenergie.

Statements zum Umbau

Der Umbau der letzten 1,5 Jahre bei laufendem Hotel- und Hallenbadbetrieb verlangte viel Fingerspitzengefühl und Einsatz des gesamten Teams ab. Mit der neuen Anlage sind wir sicher (zusammen)gewachsen und zählen auch zu den Top Arbeitgebern in der Tourismus- und Freizeitbranche.

Jakob Glawitsch
Geschäftsführer

Seit 15 Jahren arbeite ich im Val Blu und durfte die positive Entwicklung vom Val Blu miterleben. Das Hotel, jetzt die wunderschöne Saunalandschaft und das gelungene Freibad. Ich freu mich sehr und bin stolz hier Mitarbeiterin zu sein. Ein tolles Bad mit einem tollen Team.

Irene Eisenbraun
Bademeisterin

Ich bin schon seit 20 Jahren im Val Blu. Jede Veränderung und jeder Neustart sind immer was Tolles. Jetzt freu ich mich auf die Wiedereröffnung des Freibades, das ist uns Mitarbeitern die letzten zwei Jahre abgegangen. Die Saunalandschaft ist das Highlight. Da sind wir nicht nur im Ländle absolut top.

Sabine Wolf
Rezeptionistin

Für mich ist das die schönste Sportanlage in ganz Vorarlberg – und das in einer wunderbaren Landschaft. So eine Bergkulisse muss man erst einmal finden. Von der neuen Sauna aus kann man das noch besser genießen. Für mich ist nach 42 Dienstjahren ein Traum in Erfüllung gegangen.

Didi Niedermayer
Bademeister

Als Mieter freut uns der Relaunch des SPA-Bereichs und des Freibades. Wir können zur gelungenen Umsetzung gratulieren. Die Anlage ist nicht nur für den touristischen Gast interessant, sondern auch für die Region eine höchst attraktive Angebotsbereicherung in Sachen Sport & Freizeit.

Michael Allgäuer
Inh. Val Blu Sports

Das Val Blu ist eine Topadresse in Sachen aktiver Freizeit geworden. Mit dem Freibad eröffnen sich neue Möglichkeiten. Das Konzept ist stimmig und vor allem nachhaltig. Sport, Familie und Erholung können unter einen Hut gebracht werden. Das ist ein wichtiger Impuls für die Region.

Alexander Fröis
Inh. Physiotherapie Fröis